



สปสช.

สำนักงานหลักประกันสุขภาพแห่งชาติ

ความก้าวหน้าการดำเนินงาน
ตามนโยบาย “เจ็บป่วยฉุกเฉินวิกฤต มีสิทธิทุกที่” (UCEP)

สำนักงานหลักประกันสุขภาพแห่งชาติ

9 สิงหาคม 2561

จำนวนรพ.บันทึกข้อมูล PA (แห่ง) (เฉพาะผ่านการอนุมัติ)

ข้อมูล PA (ครั้ง)

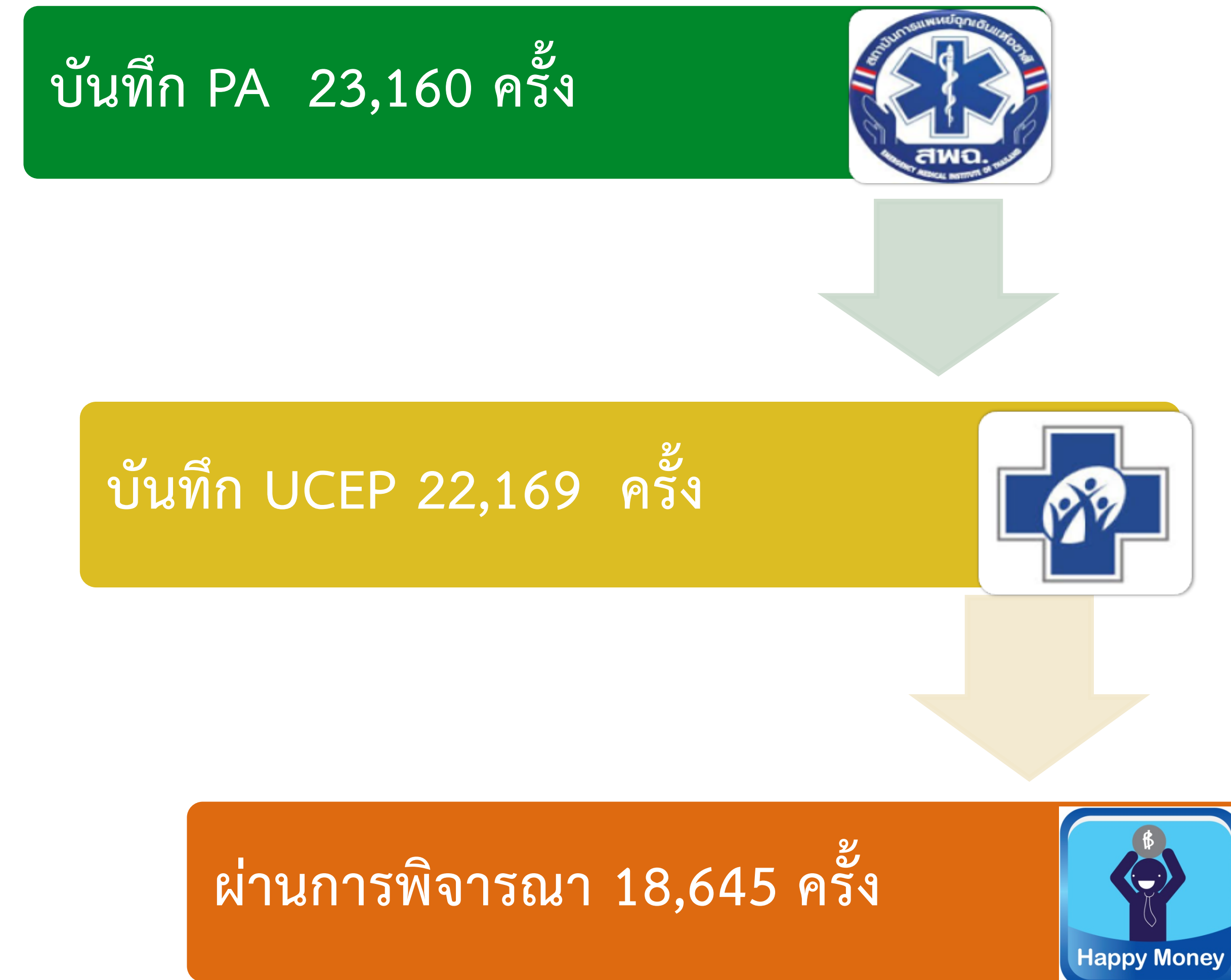
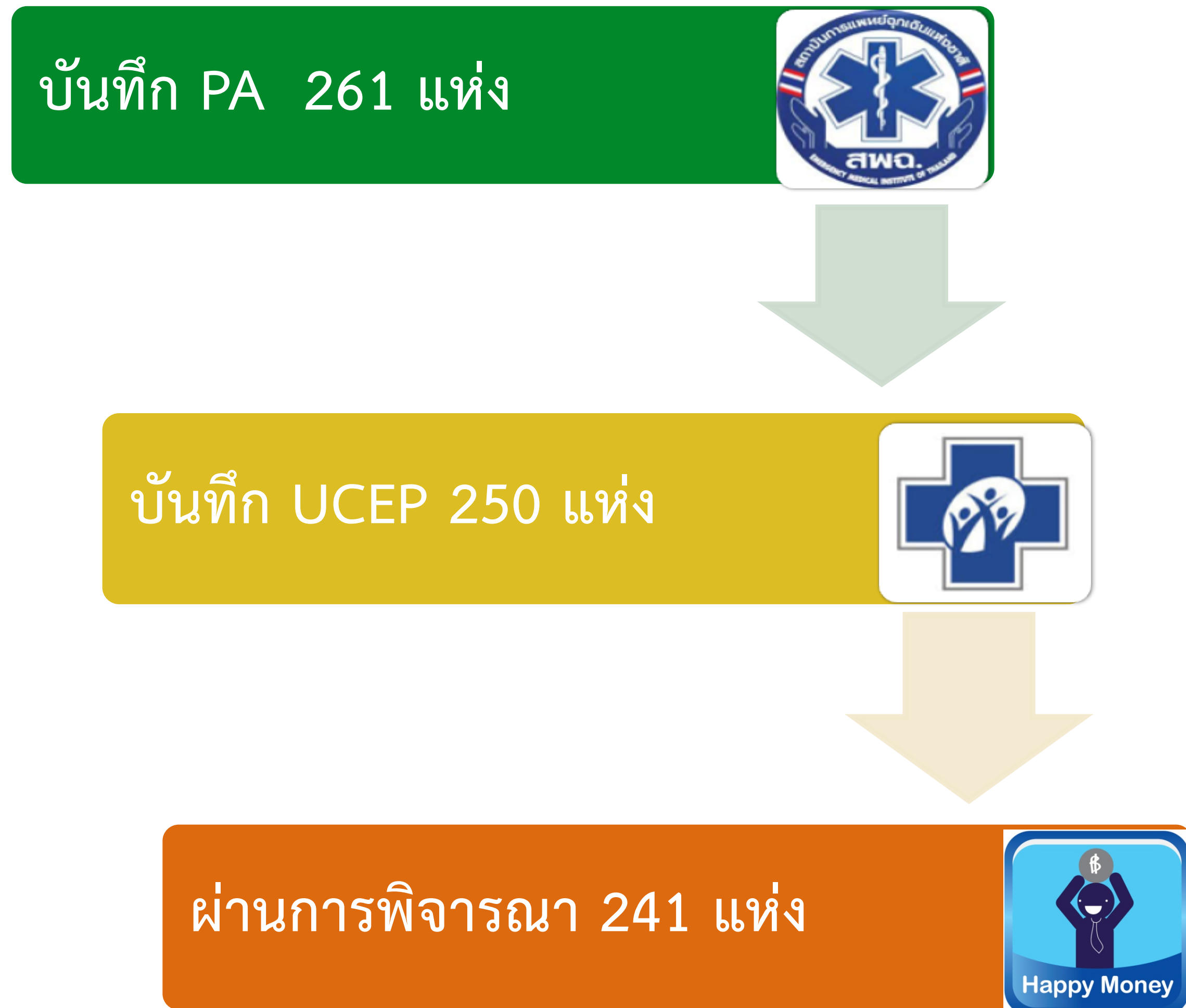

สรุปผลการจ่ายเงินชดเชย UCEP จำแนกรายกองทุน

กองทุน	PA (ครั้ง)	ส่ง UCEP (ครั้ง)	ผ่านการพิจารณา (ครั้ง)	Charge (ล้านบาท)	เงินชดเชย 72 ชม. แรก ก่อนหักประกัน (ล้านบาท)	เงินชดเชยหลัง 72 ชม.	% ชดเชย 72 ชม.แรก
สิทธิ UC	14,980	14,350	12,126	636.8	270.7	25.8	49%
ข้าราชการกรมบัญชีกลาง	4,050	3,906	3,318	193.0	84.3	0.0	48%
ประกันสังคม	3,196	3,024	2,454	149.1	58.0	0.0	47%
กรุงเทพมหานคร	261	248	209	18.7	7.9	0.0	46%
สิทธิข้าราชการท้องถิ่น	277	267	217	9.4	4.1	0.0	50%
สิทธิอื่น	396	374	321	19.1	6.7	0.0	49%
ผลรวม	23,160	22,169	18,645	1,026.1	431.7	25.8	48%

เงินชดเชยสุทธิ 72 ชม.แรก
401.7 ล้านบาท

เงินชดเชยสุทธิ
427.5 ล้านบาท

ผลการบันทึกข้อมูลเพื่อเบิกจ่ายเงินชดเชย UCEP จำแนกตามวันรับบริการ

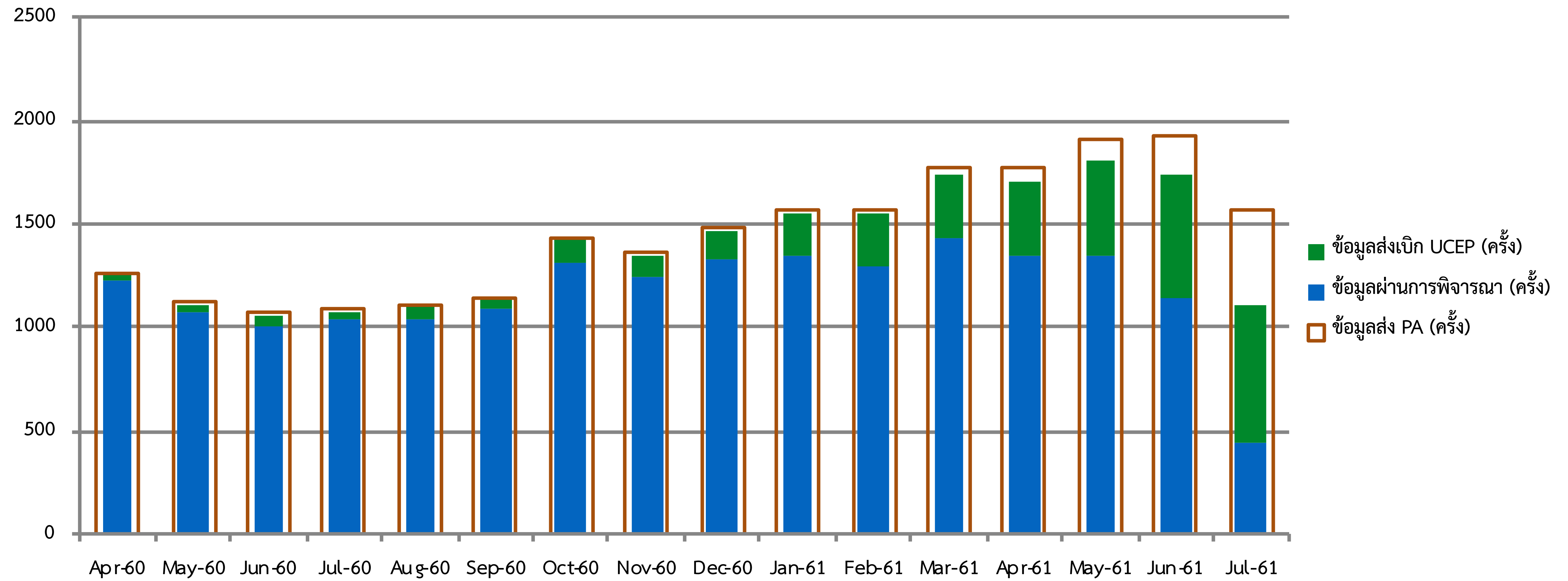

ข้อมูลจากโปรแกรม PA และโปรแกรม UCEP ณ วันที่ 25 กรกฎาคม 2561

ข้อมูลคงค้างการเบิก UCEP (ตามวันรับบริการ)

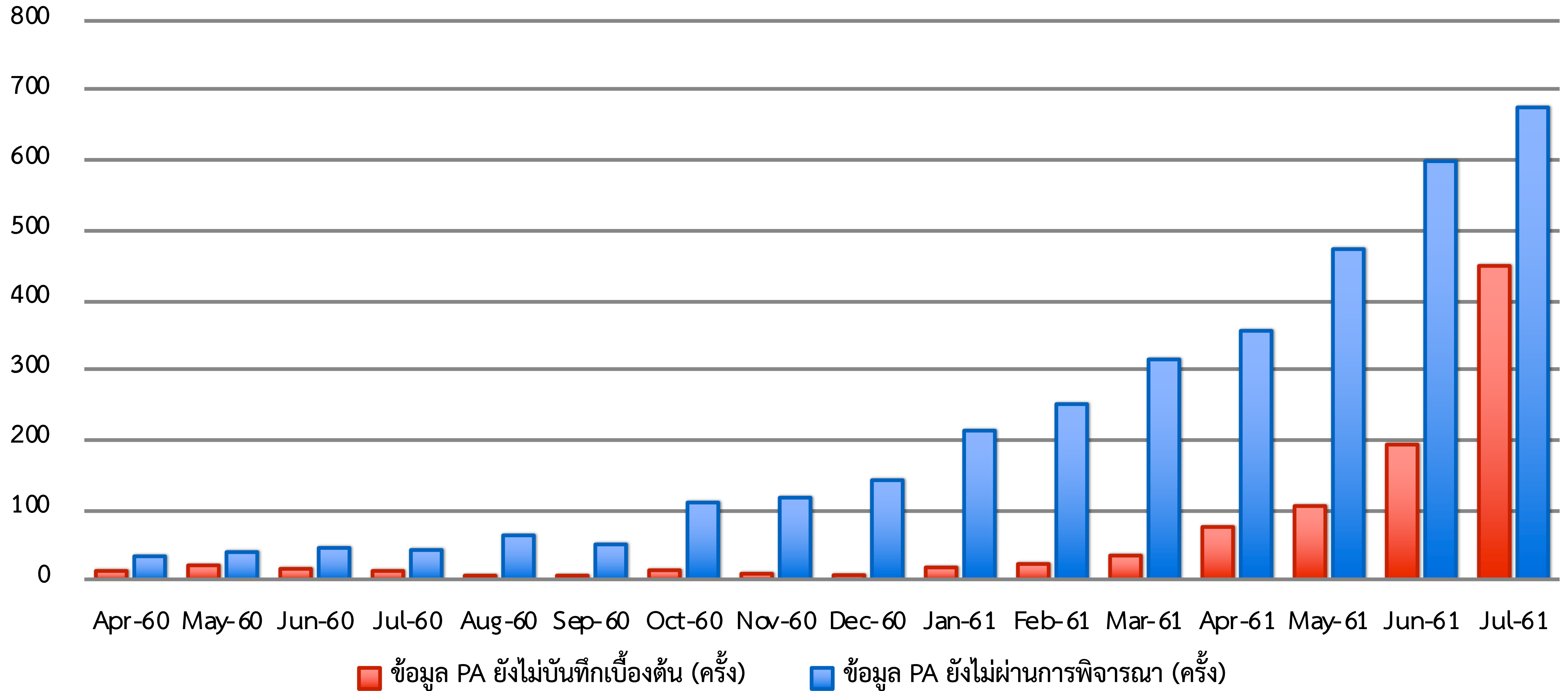

ข้อมูลจากโปรแกรม PA และโปรแกรม UCEP ณ วันที่ 25 กรกฎาคม 2561

สรุปรายชื่อโรงพยาบาลที่ยังไม่บันทึกข้อมูลในโปรแกรม UCEP

ลำดับ	รหัส รพ.	ชื่อ รพ.	PA (ครั้ง)	บันทึกเบื้องต้น (ครั้ง)
1	24748	โรงพยาบาลศิริราช ปิยมหาราชการุณย์	4	0
2	11965	โรงพยาบาลธีรวัฒน์	2	0
3	11986	โรงพยาบาลทั่วไปขนาดเล็ก	1	0
4	12168	สถานพยาบาลรวมแพทย์ทุ่งสง	1	0
5	12195	โรงพยาบาลบ้านดอนอินเตอร์สมุย	1	0
6	14682	โรงพยาบาลสมุยอินเตอร์เนชั่นแนล	1	0
7	22178	โรงพยาบาลโสธรเวช 304	1	0
8	34368	คลินิกเวชกรรมเฟิร์สเวสต์เทิร์น	1	0

สรุปรายชื่อโรงพยาบาลที่ยังไม่ผ่านการพิจารณาในโปรแกรม UCEP

ลำดับ	รหัส รพ.	ชื่อ รพ.	PA (ครั้ง)	บันทึกเบื้องต้น(ครั้ง)	ผ่านการพิจารณา (ครั้ง)
1	11699	โรงพยาบาลบำรุงราษฎร์	85	16	0
2	12071	โรงพยาบาลสหเวช	20	3	0
3	40856	โรงพยาบาลสมิติเวชชีนาทาวน์โรงพยาบาลทั่วไปขนาดกลาง	14	13	0
4	11772	โรงพยาบาลบางนา2	7	7	0
5	14550	โรงพยาบาลทั่วไปขนาดใหญ่เชียงใหม่ใกล้หมอ	5	5	0
6	12131	โรงพยาบาลศาลายา	3	3	0
7	11956	โรงพยาบาลรวมแพทย์หนองคาย	2	1	0
8	12122	โรงพยาบาลธนบุรีอุทอง	2	1	0
9	12042	โรงพยาบาลร่มฉัตร	1	1	0
10	12076	สถานพยาบาลเวชกรรมนครหล่ม	1	1	0

10 อันดับโรงพยาบาลที่ยังไม่บันทึกข้อมูลในโปรแกรม UCEP มากที่สุด



ลำดับ	รหัส รพ.	ชื่อ รพ.	PA (ครั้ง)	บันทึกเบื้องต้น(ครั้ง)	ผ่านการพิจารณา (ครั้ง)	ยังไม่บันทึกเบื้องต้น(ครั้ง)
1	11699	โรงพยาบาลบำรุงราษฎร์	85	16	0	69
2	12128	โรงพยาบาลกรุงเทพสนามจันทร์	306	269	64	37
3	11704	โรงพยาบาลสมิติเวช ศรีนครินทร์โรงพยาบาลทั่วไปขนาดใหญ่	160	125	101	35
4	23783	โรงพยาบาลเสรีรักษ์	178	151	143	27
5	12139	โรงพยาบาลมหาชัย	110	84	40	26
6	12097	โรงพยาบาลพร้อมแพทย์	75	56	48	19
7	22615	โรงพยาบาลเอกชัย	82	63	62	19
8	15147	โรงพยาบาลบางปะกอก 8 โรงพยาบาลทั่วไปขนาดใหญ่	219	201	173	18
9	11743	โรงพยาบาลเปาโลเมโมเรียล สมุทรปราการ	188	171	149	17
10	12030	โรงพยาบาลปากน้ำโพ	134	117	71	17
11	12071	โรงพยาบาลสหเวช	20	3	0	17

ข้อมูลจากโปรแกรม PA และโปรแกรม UCEP ณ วันที่ 25 กรกฎาคม 2561

การจ่ายชดเชยกรณี UCEP สิทธิอื่น



สำนักงานหลักประกันสุขภาพแห่งชาติ

ลำดับ	ชื่อหน่วยงาน	ข้อมูลผ่านการพิจารณา (ครั้ง)	Charge (บาท)	เงินชดเชยสุทธิ(บาท)
1	อปท.(ผู้ป่วยนอก)	105	1,408,130.52	696,559.63
2	การไฟฟ้าส่วนภูมิภาค	37	1,634,010.25	849,370.17
3	การรถไฟแห่งประเทศไทย	28	2,157,905.49	980,844.53
4	สิทธิครูเอกชน	24	1,355,409.75	473,289.06
5	การไฟฟ้านครหลวง	20	1,089,548.50	485,568.03
6	การทำเรือแห่งประเทศไทย	18	1,096,382.40	471,493.19
7	องค์การขนส่งมวลชนกรุงเทพ	12	534,245.05	198,019.30
8	การทางพิเศษแห่งประเทศไทย	11	912,540.75	385,793.06
9	ธนาคารกรุงไทย	11	589,763.22	164,950.94
10	บริษัท การบินไทย จำกัด (มหาชน)	10	985,641.21	500,757.88
11	มีปัญหาเรื่องสิทธิ	10	410,174.75	151,786.35
12	ธนาคารเพื่อการเกษตรและสหกรณ์การเกษตร	8	324,764.22	128,429.02
13	บริษัทวิทยุการบินแห่งประเทศไทย จำกัด	8	336,334.50	135,298.52
14	การไฟฟ้าฝ่ายผลิตแห่งประเทศไทย	8	195,365.00	95,581.09
15	ธนาคารแห่งประเทศไทย	7	317,405.00	132,046.35
16	บริษัท ทีโอที จำกัด (มหาชน)	7	463,676.00	231,166.26
17	การประปาส่วนภูมิภาค	7	322,396.00	131,917.68
18	การเคหะแห่งชาติ	5	369,477.30	181,705.01
19	สำนักงานคณะกรรมการการเลือกตั้ง	4	74,653.00	38,299.39
20	การทำอากาศยานแห่งประเทศไทย	4	105,741.79	47,717.50
21	ธนาคารออมสิน	4	299,678.50	118,737.32
22	การท่องเที่ยวแห่งประเทศไทย	2	23,376.00	8,678.55
23	องค์การสงเคราะห์ทหารผ่านศึก ในพระบรมราชูปถัมภ์	2	202,396.00	131,735.54
24	บริษัท กสท. โทรคมนาคม จำกัด มหาชน	2	448,367.00	148,877.20
25	การประปานครหลวง	2	54,801.00	27,928.55
26	บริษัท ไปรษณีย์ไทย จำกัด	2	59,111.50	11,589.75
27	เมืองพัทยา	1	362,699.00	88,009.95
28	บริษัท บริหารสินทรัพย์ สุขุมวิท จำกัด	1	18,666.00	4,859.75
29	มหาวิทยาลัยสุโขทัยธรรมมาธิราช	1	13,005.00	8,998.25
30	สำนักงานสลากกินแบ่งรัฐบาล	1	13,300.00	6,068.00
31	การรถไฟฟ้ามหานครแห่งประเทศไทย	1	75,876.50	32,809.25
32	บริษัทขนส่ง จำกัด	1	42,206.00	15,919.30
ผลรวมทั้งหมด		364	16,297,047.20	7,084,804.37

ข้อมูลจากโปรแกรม PA และโปรแกรม UCEP ณ วันที่ 25 กรกฎาคม 2561

สถานะการจ่ายชดเชย	จำนวน (แห่ง)	ชื่อหน่วยงาน	ข้อมูลผ่าน การพิจารณา (ครั้ง)	Charge (บาท)	เงินชดเชยสุทธิ (บาท)
จ่ายเงินชดเชยให้แก่ รพ.เอกชนแล้ว	12	สิทธิครูเอกชน	24	1,355,409.75	473,289.06
		การทำเรือแห่งประเทศไทย	18	1,096,382.40	471,493.19
		บริษัท การบินไทย จำกัด (มหาชน)	10	985,641.21	500,757.88
		ธนาคารเพื่อการเกษตรและสหกรณ์การเกษตร	8	324,764.22	128,429.02
		บริษัทวิทยุการบินแห่งประเทศไทย จำกัด	8	336,334.50	135,298.52
		ธนาคารแห่งประเทศไทย	7	317,405.00	132,046.35
		การท่องเที่ยวแห่งประเทศไทย	2	23,376.00	8,678.55
		องค์การสงเคราะห์ทหารผ่านศึก ในพระบรมราชูปถัมภ์	2	202,396.00	131,735.54
		เมืองพัทยา	1	362,699.00	88,009.95
		บริษัท บริหารสินทรัพย์ สุขุมวิท จำกัด	1	18,666.00	4,859.75
		มหาวิทยาลัยสุโขทัยธรรมมาธิราช	1	13,005.00	8,998.25
		สำนักงานคณะกรรมการการเลือกตั้ง	4	74,653.00	38,299.39
อยู่ระหว่างการตรวจสอบและศึกษาข้อมูล	1	การทำอากาศยานแห่งประเทศไทย	4	105,741.79	47,717.50
อยู่ระหว่างรอผู้บริหารพิจารณาอนุมัติจ่าย	1	สำนักงานสลากกินแบ่งรัฐบาล	1	13,300.00	6,068.00

สถานะการจ่ายชดเชย	จำนวน (แห่ง)	ชื่อหน่วยงาน	ข้อมูลผ่าน การพิจารณา (ครั้ง)	Charge (บาท)	เงินชดเชยสุทธิ (บาท)
ยังไม่แก้ไขกฎระเบียบ	18	อปท.(ผู้ป่วยนอก)	105	1,408,130.52	696,559.63
		การไฟฟ้าส่วนภูมิภาค	37	1,634,010.25	849,370.17
		การรถไฟแห่งประเทศไทย	28	2,157,905.49	980,844.53
		การไฟฟ้านครหลวง	20	1,089,548.50	485,568.03
		องค์การขนส่งมวลชนกรุงเทพ	12	534,245.05	198,019.30
		การทางพิเศษแห่งประเทศไทย	11	912,540.75	385,793.06
		ธนาคารกรุงไทย	11	589,763.22	164,950.94
		มีปัญหาเรื่องสิทธิ	10	410,174.75	151,786.35
		การไฟฟ้าฝ่ายผลิตแห่งประเทศไทย	8	195,365.00	95,581.09
		บริษัท ทีโอที จำกัด (มหาชน)	7	463,676.00	231,166.26
		ธนาคารออมสิน	4	299,678.50	118,737.32
		บริษัท กสท. โทรคมนาคม จำกัด มหาชน	2	448,367.00	148,877.20
		การประปาส่วนภูมิภาค	7	322,396.00	131,917.68
		การเคหะแห่งชาติ	5	369,477.30	181,705.01
		การประปานครหลวง	2	54,801.00	27,928.55
		บริษัทไปรษณีย์ไทย จำกัด	2	59,111.50	11,589.75
		การรถไฟฟ้ามหานครแห่งประเทศไทย	1	75,876.50	32,809.25
		บริษัทขนส่ง จำกัด	1	42,206.00	15,919.30

การเบิกจ่ายชดเชยของสิทธิ UC กรณีสิทธิว่าง

สถานะข้อมูลรอจ่ายเงินชดเชย	จำนวน รพ.(แห่ง)	จำนวนรอจ่ายชดเชย (ครั้ง)	เงินชดเชยสุทธิ (ลบ.)	หมายเหตุ
สิทธิว่างเด็ก	18	29	1.6	ปรับแก้ไขข้อมูลสิทธิและดำเนินการจ่ายให้โรงพยาบาลเรียบร้อยแล้ว
สิทธิว่างผู้ใหญ่	13	14	0.2	ปรับแก้ไขข้อมูลสิทธิและดำเนินการจ่ายให้โรงพยาบาลเรียบร้อยแล้ว
รวม	27	43	1.8	

Thank You !