



ศูนย์กู้ชีพองค์การบริหารส่วนตำบลคลองหินปูน
 ได้รับอนุญาตจากสถาบันการแพทย์ฉุกเฉินแห่งชาติ (สพฉ.)
 เป็นหน่วยที่ได้รับการขึ้นทะเบียนเป็นระดับ
 Advance Life Support Unit : ALS
 ในระดับ สถานีวิทยุวิทยุแห่งประเทศไทย

“กู้ชีพองค์การบริหารส่วนตำบลคลองหินปูน”



“Advanced Life Support”

“กู้ชีพองค์การบริหารส่วนตำบลคลองหินปูน
 Advanced Life Support”

5/31/2019

การพัฒนากระบวนการแพทย์ฉุกเฉินในระดับท้องถิ่นเพื่อการดูแลผู้ป่วยฉุกเฉิน และผู้ป่วย LONG TERM CARE ตำบลคลองหินปูน



หน้า ๒๘
เล่ม ๓๓๕ ตอนพิเศษ ๓๖๕ ง ราชกิจจานุเบกษา ๓๒ กรกฎาคม ๒๕๖๓

ประกาศคณะกรรมการการแพทย์ฉุกเฉิน
เรื่อง หลักเกณฑ์ให้องค์กรปกครองส่วนท้องถิ่นเป็นผู้ดำเนินงานและบริหารจัดการระบบการแพทย์ฉุกเฉินในระดับท้องถิ่น
(ฉบับที่ ๒) พ.ศ. ๒๕๖๓

โดยที่เป็นการสมควรแก้ไขหลักเกณฑ์เกี่ยวกับการจัดการด้านงบประมาณขององค์กรปกครองส่วนท้องถิ่นขนาดเล็กให้สามารถดำเนินงานระบบการแพทย์ฉุกเฉินท้องถิ่นได้สอดคล้องกับกฎหมายจัดตั้งขององค์กรปกครองส่วนท้องถิ่น

อาศัยอำนาจตามความในมาตรา ๓๓ แห่งพระราชบัญญัติการแพทย์ฉุกเฉิน พ.ศ. ๒๕๕๓ และข้อ ๓๔ แห่งระเบียบคณะกรรมการการแพทย์ฉุกเฉิน ว่าด้วยการประชุมของคณะกรรมการและคณะอนุกรรมการ พ.ศ. ๒๕๖๓ คณะกรรมการการแพทย์ฉุกเฉินจึงได้มีมติในการประชุม ครั้งที่ ๖/๒๕๖๓ เมื่อวันที่ ๒๐ มิถุนายน ๒๕๖๓ ให้ออกประกาศไว้ ดังต่อไปนี้

ข้อ ๑ ประกาศนี้เรียกว่า “ประกาศคณะกรรมการการแพทย์ฉุกเฉิน เรื่อง หลักเกณฑ์ให้องค์กรปกครองส่วนท้องถิ่นเป็นผู้ดำเนินงานและบริหารจัดการระบบการแพทย์ฉุกเฉินในระดับท้องถิ่น (ฉบับที่ ๒) พ.ศ. ๒๕๖๓”

ข้อ ๒ ประกาศนี้ให้ใช้บังคับตั้งแต่วันที่ ๒๐ มิถุนายน ๒๕๖๓ เป็นต้นไป

ข้อ ๓ ให้ยกเลิกความใน (๓) ของข้อ ๕ แห่งประกาศคณะกรรมการการแพทย์ฉุกเฉิน เรื่อง หลักเกณฑ์ให้องค์กรปกครองส่วนท้องถิ่นเป็นผู้ดำเนินงานและบริหารจัดการระบบการแพทย์ฉุกเฉินในระดับท้องถิ่น พ.ศ. ๒๕๖๐ และให้ใช้ความต่อไปนี้แทน

“(๓) จัดให้มีงบประมาณ เพื่อให้สามารถดำเนินงานระบบการแพทย์ฉุกเฉินท้องถิ่นนั้นได้อย่างต่อเนื่อง”

ประกาศ ณ วันที่ ๓ กรกฎาคม พ.ศ. ๒๕๖๓
เรืออากาศเอก อังฉวีระ แพ้งมา
เลขาธิการสถาบันการแพทย์ฉุกเฉินแห่งชาติ



ALS ของ อปท. แห่งแรกของประเทศ



ALS อบต.คลองหินปูน



Problem base

- การเข้าถึงบริการทางการแพทย์ด้วยระบบการแพทย์ฉุกเฉินที่ยังไม่ครอบคลุม
- การดูแลประชากรตำบลคลองหินปูน และ ผู้ป่วยติดเตียง LTC (Long Term Care)
ในตำบลคลองหินปูนตลอด ๒๔ ชั่วโมง

เป้าหมาย

“เพื่อสร้างระบบการบริการทางการแพทย์ฉุกเฉินอย่างยั่งยืน
ด้วยการพัฒนาระบบการแพทย์ฉุกเฉินในระดับท้องถิ่น
เพื่อการดูแลผู้ป่วยฉุกเฉินและผู้ป่วย Long Term Care”



5/31/2019



หลักการและเหตุผล

• PLAN

• DO



• ACT

• CHECK



ศูนย์พัฒนาบริการส่วนตำบลคลองหินปูน
 ได้รับความช่วยเหลือจากกรมการแพทย์ฉุกเฉินแห่งชาติ (สพฉ.)
 เป็นหน่วยให้บริการในหน่วยขั้นสูง
 Advance Life Support Unit : ALSU
 ครอบคลุม 5 ตำบลในจังหวัดน่าน

“ได้พัฒนาบริการส่วนตำบลคลองหินปูน Advance Life Support”



คู่มือ องค์การบริหารส่วนตำบลคลองหินปูน

5/31/2019

EMS เชื่อมต่อกับระบบ LTC

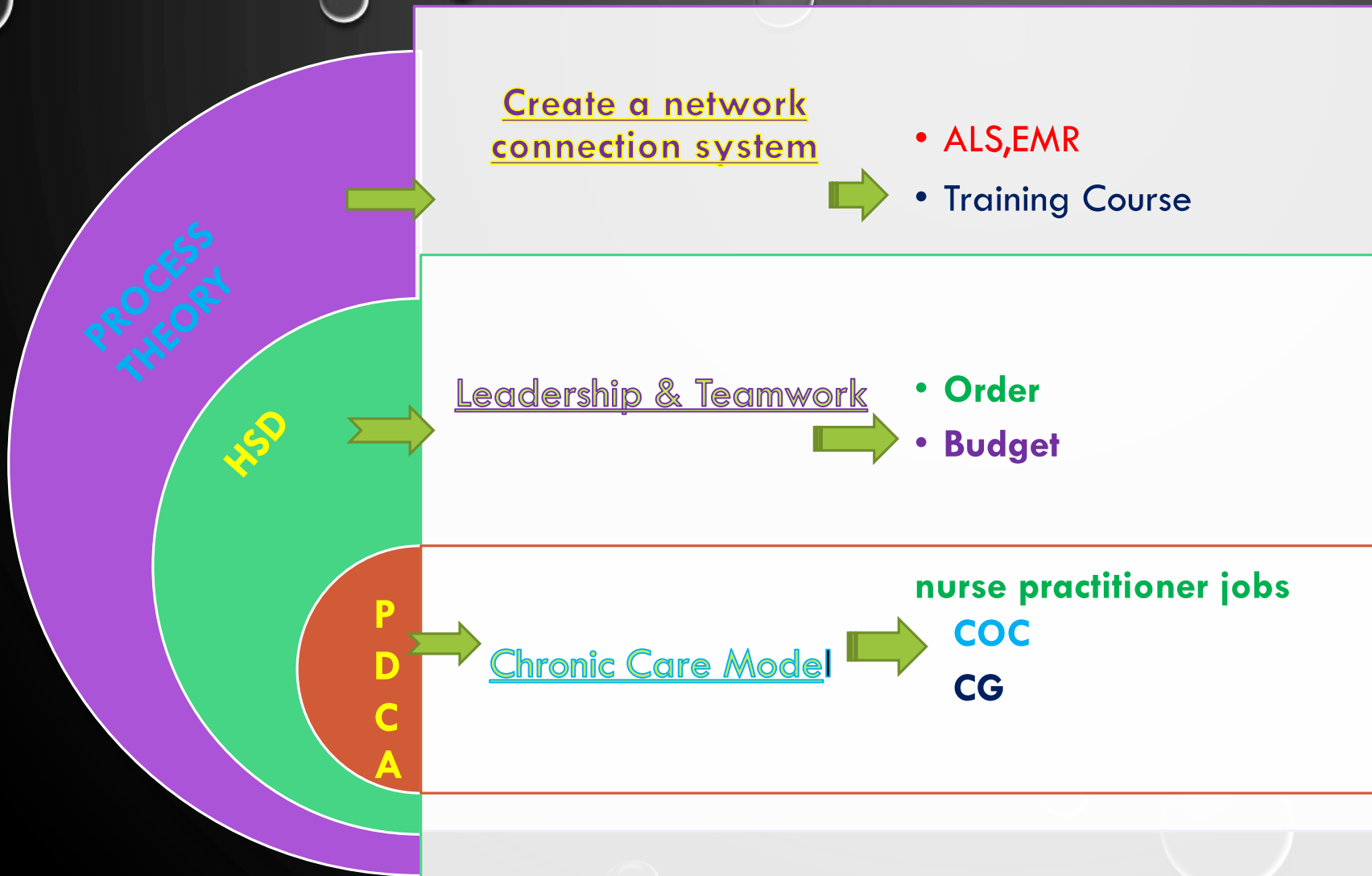

การเข้าถึงบริการ
ของประชาชนใน
พื้นที่

EMS

เป้าหมาย

“เพื่อสร้างระบบการบริการทาง
การแพทย์ฉุกเฉินอย่างยั่งยืน
ด้วยการพัฒนาระบบการแพทย์
ฉุกเฉินในระดับท้องถิ่น
เพื่อการดูแลผู้ป่วยฉุกเฉินและ
ผู้ป่วย Long Term Care

LTC

Response
Time



กฤษีพ องค์การบริหารส่วนตำบลคลองหินปูน

PEOPLE 9,162 person

สอ.คลองหินปูน

HSD

สอ.คลองตาสุตร



กู้ชีพ องค์การบริหารส่วนตำบลคลองหินปูน

5/31/2019



ความหนาแน่นของประชากรโดยเฉลี่ย ๑๗๗ คน/ตารางกิโลเมตร

พื้นที่ดูแลรับผิดชอบ ๑๖ หมู่บ้าน มีผู้สูงอายุจำนวน ๑,๔๕๐ คน

ผู้สูงอายุติดสังคมจำนวน ๑,๐๐๒ คน ผู้สูงอายุติดบ้าน จำนวน ๒๗๑ คน ผู้สูงอายุติดเตียง ๖ คน

ประชากรทั้งสิ้น ๙,๑๖๒ คน





Operation EMS คลองหินปูน



คน



เงิน



ของ



กู้ชีพ องค์การบริหารส่วนตำบลคลองหินปูน

5/31/2019

Operation

ซีอีพ+วัสดุทางการแพทย์



บาดเจ็บ
ป่วยฉุกเฉิน
โทร.
1669

กู้ชีพ องค์การบริหารส่วนตำบลคลองหินปูน

5/31/2019



ทดลองระบบ ขอขึ้นทะเบียน สพฉ.59/02703
อบต.คลองหินปูน Advanced Life Support Unit

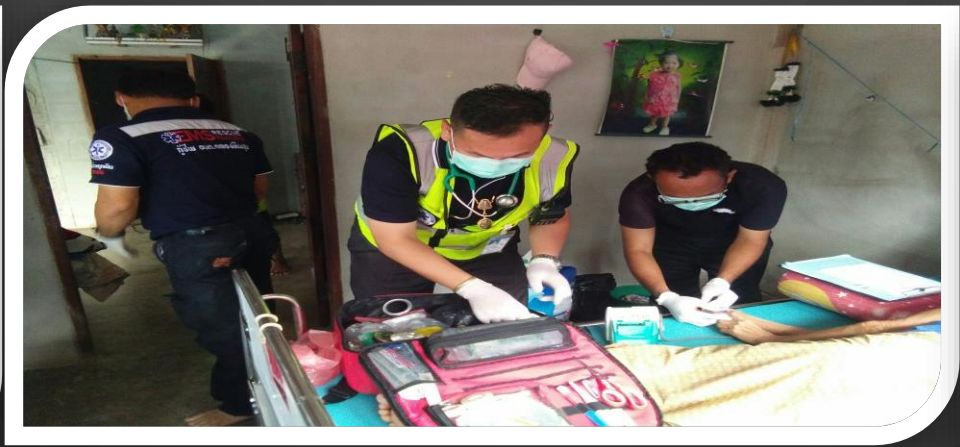

กู้ชีพ องค์การบริหารส่วนตำบลคลองหินปูน

5/31/2019



Training Operation

เจ้าหน้าที่ทั้ง 2 สถานีอนามัย , FR และจิตอาสา
ผู้นำชุมชน



บาดเจ็บ
ป่วยฉุกเฉิน
โทร.
1669

กฤษีพ องค์การบริหารส่วนตำบลคลองหินปูน

5/31/2019



สร้างทีมงาน
เครือข่ายแจ้งเหตุ
ในชุมชน



บาดเจ็บ
ป่วยฉุกเฉิน
โทร.
1669

กฤษีพ องค์การบริหารส่วนตำบลคลองหินปูน

5/31/2019

บัตรสมาชิกผู้ป่วยโรคเรื้อรังและ LTC Member card CD & LTC



คิวอาร์โค้ด 1669



ระบบ IOS

ระบบ Android

เลขบัตรประชาชน : 3-2505-00603-10-6

ชื่อ - สกุล : นายล้วน ทวีเลิศ

โรคประจำตัว : ความดันโลหิตสูง

สิทธิการรักษา : ผู้พิการ

เลขที่บัตร : R74270020197557

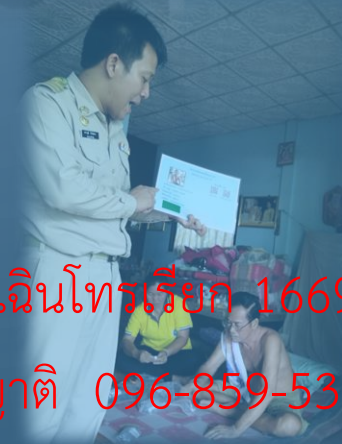

มีปัญหาเจ็บป่วยฉุกเฉินโทรเรียก 1669
เบอร์โทรศัพท์ติดต่อญาติ 096-859-5360



กู้ชีพ องค์การบริหารส่วนตำบลคลองหินปูน

5/31/2019



การประเมินผลในช่วงระยะ 3 เดือนแรก PLAN,DO,ACT,CHECK

-ระบบ

-คน

-ระเบียบ



กฤษีฟ องค์การบริหารส่วนตำบลคลองหินปูน

5/31/2019

พื้นที่ดำเนินการ

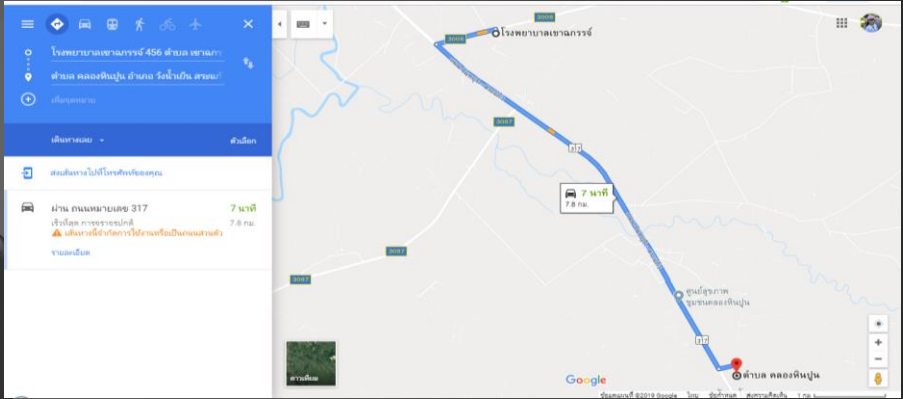
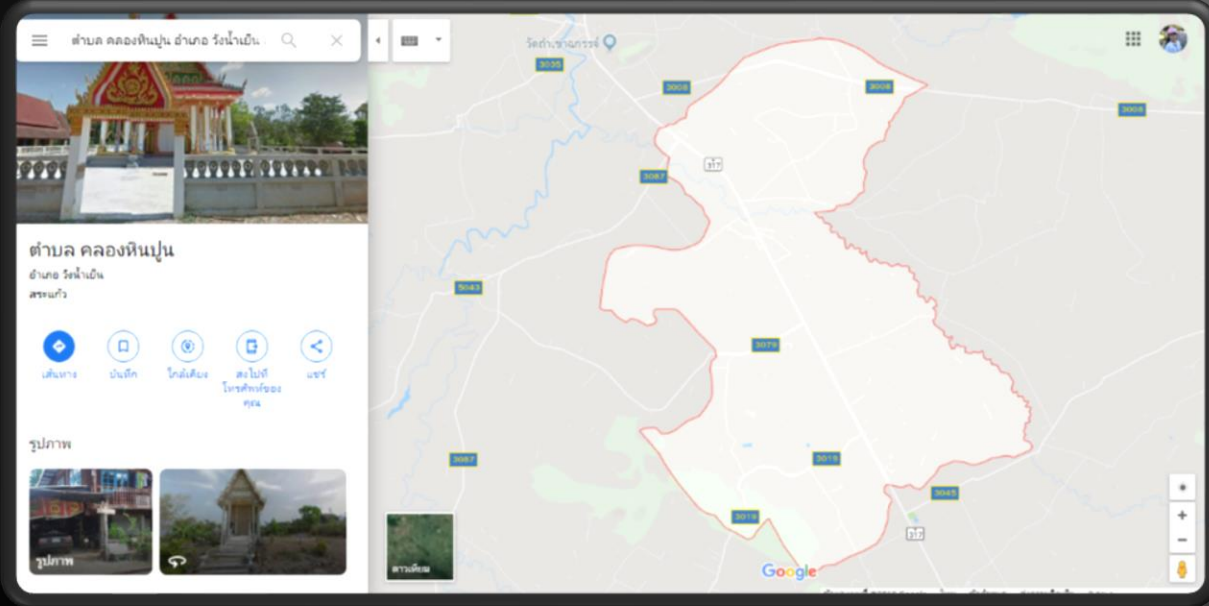

ไป รพ.เขา
ฉกรรจ์ 7.8
กิโลเมตร
เดินทาง 7 นาที

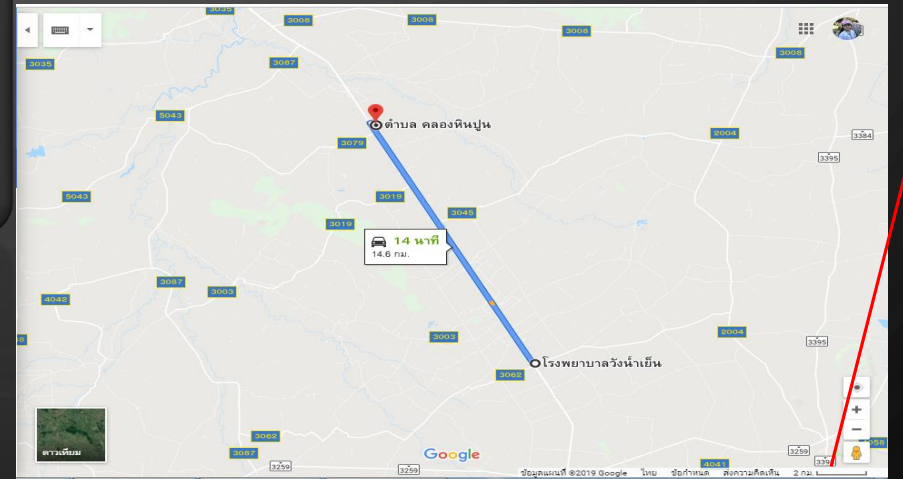

ไป รพ.วังน้ำเย็น
14.6 กิโลเมตร
เดินทาง 14 นาที



กู้ชีพ องค์การบริหารส่วนตำบลคลองหินปูน

5/31/2019



ร้อยละของการรับแจ้งเหตุผ่านหมายเลข 1669 / ประเภทเหตุที่เกิด เขตตำบลคลองหินปูน อำเภอวังน้ำเย็น จังหวัดสระแก้ว ปี 2562 (ต.ค.-เม.ย.)

การรับแจ้งผ่าน 1669

ประชาชนหมายเลข
อื่นๆ, 1%

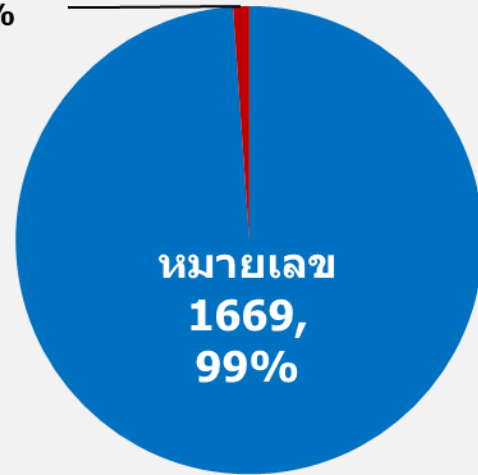

ประเภทเหตุที่เกิด

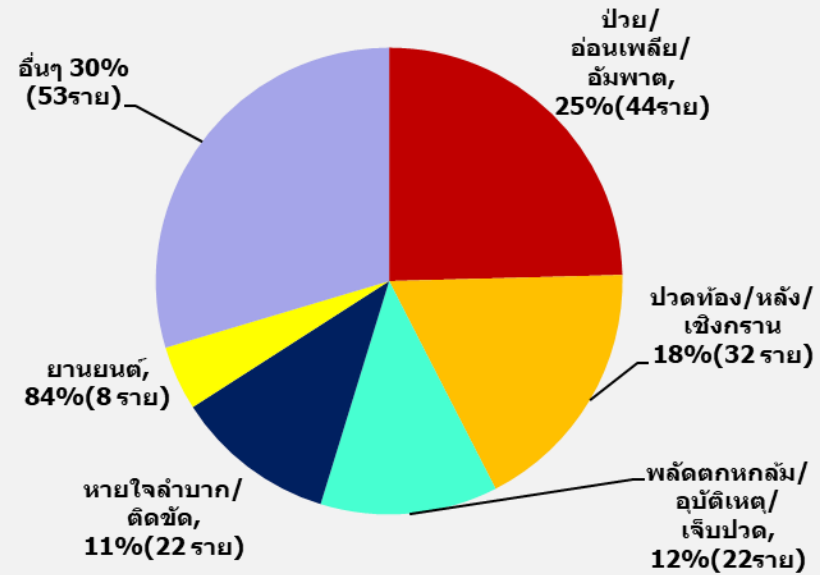

การตอบสนองหลังเกิดเหตุ

การให้บริการ EMS เขตตำบลคลองหินปูน ปีงบประมาณ 2561-2562

เที่ยว

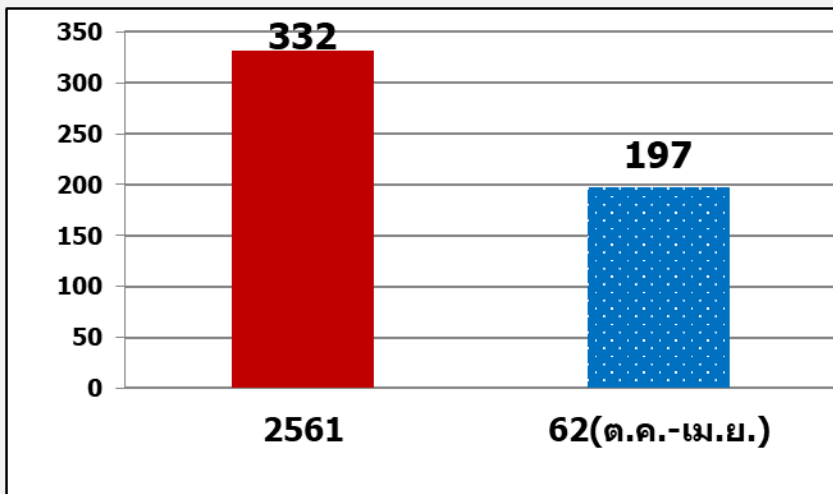

ออกให้ ems เฉลี่ย 27.8 เที่ยว/เดือน

ประเภทหน่วยปฏิบัติการที่ออกให้บริการ ปีงบประมาณ 2562 (ต.ค.-เม.ย.)

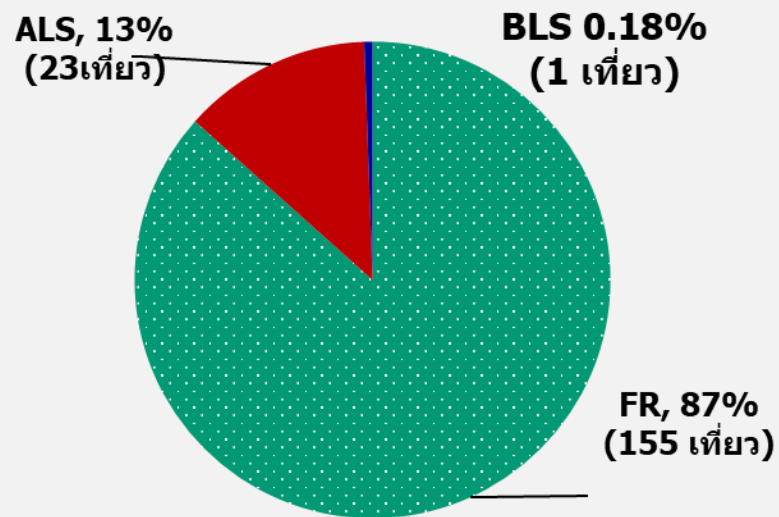

อัตราการเข้าถึงผู้ป่วยฉุกเฉิน(ร้อยละ)	2561	62(ต.ค.-เม.ย.)
Response time 10 นาที*	86.75	87.15
Response time 10 นาที* กรณีระยะทางไม่เกิน 10 Km.	98.49	93.85



Result

ผลการปฏิบัติงาน EMS ดูแล LTC

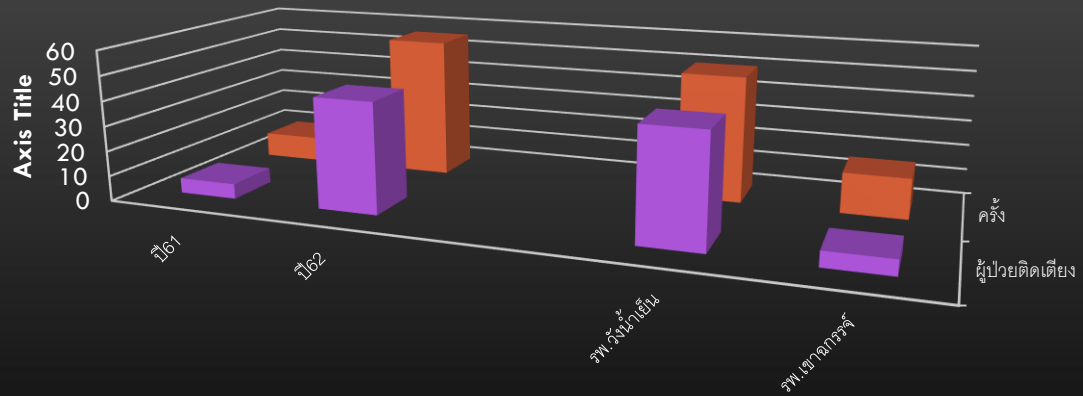

	ปี61	ปี62	รพ.วังน้ำเย็น	รพ.เขาคกรรจ์
ผู้ป่วยติดเตียง	6	44	44	6
ครั้ง	10	56	50	16



กู่ชีพ องค์การบริหารส่วนตำบลคลองหินปูน

5/31/2019

Conclusions and Discussion



กฤษีพ องค์การบริหารส่วนตำบลคลองหินปูน

5/31/2019



WE CAN DO



THANK YOU FOR YOUR ATTENTION